

Einzelaufnahmen einer Rheumascan Untersuchung
(in Sekunden nach dem Start)

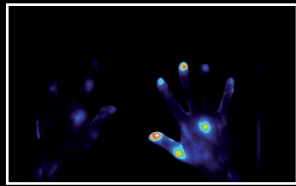

30s

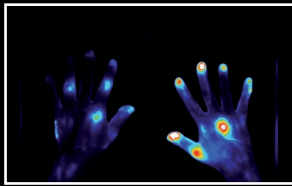

50s

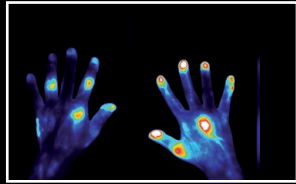

70s

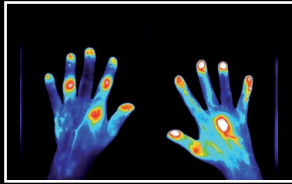

90s

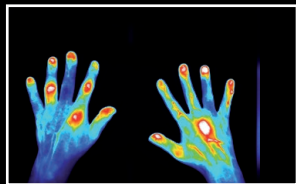

110s

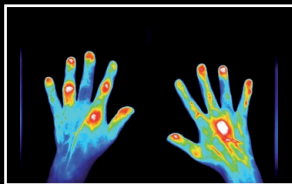

130s

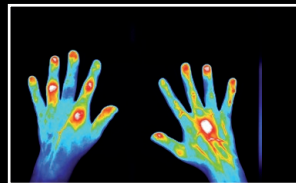

150s

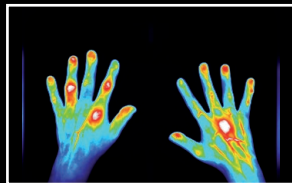

170s

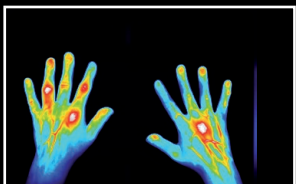

190s



210s

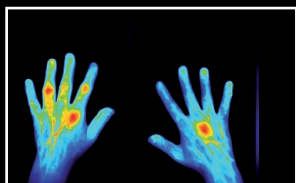

230s

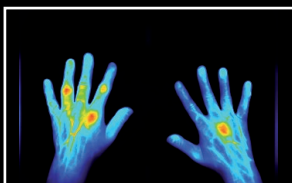

240s

ANFAHRT UND KONTAKT

Mit dem Auto

Anreise über die A7, Abfahrt Bad Bramstedt. Folgen Sie gleich hinter dem Ortseingang der Beschilderung. Ausreichende Parkmöglichkeiten sind vorhanden.

Mit Bus und Bahn

Das KLINIKUM BAD BRAMSTEDT hat einen eigenen Bahnhof: Haltestelle „Bad Bramstedt Kurhaus“. Zu erreichen ist er mit der Regionalbahn (AKN) über Neumünster oder Eidelstedt. Busse fahren täglich aus Hamburg, Berlin, Kiel, Neumünster, Lübeck und vielen anderen Städten direkt nach Bad Bramstedt.

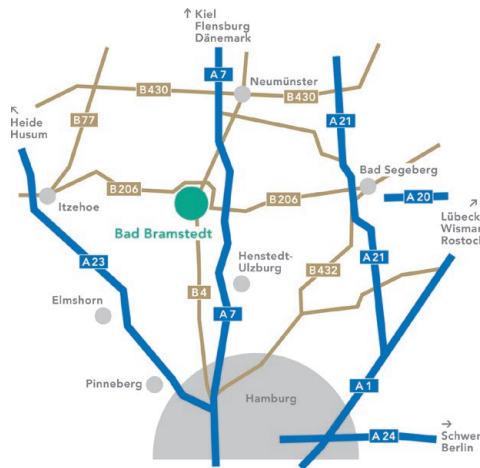

Klinikum Bad Bramstedt GmbH
Medizinisches Versorgungszentrum
Oskar-Alexander-Straße 26
24576 Bad Bramstedt
Telefon 04192 / 90 - 22 24
Fax 04192 / 90 - 21 76
E-Mail mvz@klinikumbb.de
Internet www.klinikumbadbramstedt.de



Medizinisches Versorgungszentrum



RHEUMASCAN

Klinikum Bad Bramstedt • Mai 2016 • 1000ME

Früherkennung. Schnell. Zuverlässig.

Was ist der Rheumscan?

Der Rheumscan ist ein neuartiges Diagnoseverfahren für Erwachsene und Kinder mit Schmerzen und Entzündungen.

Für die Untersuchung wird Licht mit bestimmten Eigenschaften verwendet. Patienten erhalten kurz nach Beginn der Untersuchung des Fluoreszenzfarbstoff Indocyaningrün in eine Vene verabreicht. Ein spezielles, hochempfindliches Fluoreszenzkamerasystem verfolgt über 6 Minuten die Verteilung des Fluoreszenzfarbstoffs in den Händen. Der untersuchende Arzt beurteilt am Ende der Untersuchung das Muster der Farbstoffverteilung und kann hierdurch Rückschlüsse auf die Art der Erkrankung und die Wirksamkeit der Therapie ziehen.

Ist der Rheumscan sicher?

Sie werden weder Röntgenstrahlung noch starken Magnetfeldern ausgesetzt, da der Rheumscan mit Licht arbeitet. Die Menge an Licht, die bei einer Untersuchung zum Einsatz kommt, ist dabei nach heutiger Erkenntnis unschädlich.

Die wichtigsten Vorteile des Rheumscans:

- bequem im Sitzen, schnell und zuverlässig
- keine psychischen Belastungen (z.B. bei Platzangst)
- weder Röntgenstrahlung noch Magnetfelder kommen zum Einsatz

5 Schritte zur Diagnose

Wie läuft eine Untersuchung ab?

- Vor Beginn der Untersuchung wird eine Vene punktiert,
- anschließend legen Sie Ihre Hände in eine speziell geformte Handauflage. Versuchen Sie die Finger nicht zu bewegen.



- 10 Sekunden nach Beginn der Untersuchung wird der Fluoreszenzfarbstoff in die punktierte Vene verabreicht.
- Eine hochempfindliche Kamera zeichnet für 6 Minuten die Signale des Leuchtfarbstoffs auf.

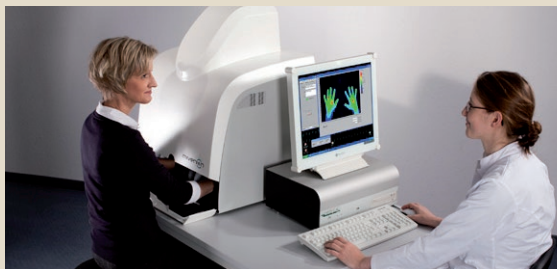

- Unmittelbar nach der Untersuchung kann der Arzt die Ergebnisse beurteilen.

Was müssen Sie beachten?

Teilen Sie dem Arzt mit, falls Sie bei einer früheren Untersuchung den Fluoreszenzfarbstoff Indocyaningrün nicht vertragen haben oder aufjodhaltige Röntgenkontrastmittel allergisch reagierten. Bitte beachten Sie, dass Nagellack, Handcremes und Verschmutzungen die Untersuchung stören können. Kommen Sie bitte nur mit gründlich gereinigten Händen zur Untersuchung. Bitte legen Sie auch Ringe und Armbänder vor der Untersuchung ab.

Wer bezahlt die Untersuchung?

In der Regel übernehmen die privaten Krankenkassen die Kosten. Zudem können auch Selbstzahler diese Untersuchung durchführen lassen, wobei die Kosten sich nach der privatärztlichen Gebührenordnung (GOÄ) richten. Da der Rheumscan eine neuartige Untersuchung ist, werden die Kosten noch nicht von den gesetzlichen Krankenkassen übernommen. Die Rheumscan-Untersuchung gehört somit zu den individuellen Gesundheitsleistungen, die von dem Patienten selber bezahlt werden müssen. Das Medizinische Versorgungszentrum am Klinikum Bad Bramstedt bietet Ihnen die Untersuchung zu einem Preis von 249 Euro an.

Gerne vereinbaren wir mit Ihnen einen Termin unter folgender Telefonnummer 04192/ 90 -22 24.